L'Ardéchoise : Les Gorges

● **Difficile** | **À vélo** | **46 h 59 min** | **614 km**

Départ 75 Impasse du Gymnase
07410, Saint-Félicien

Arrivée 75 Impasse du Gymnase
07410, Saint-Félicien

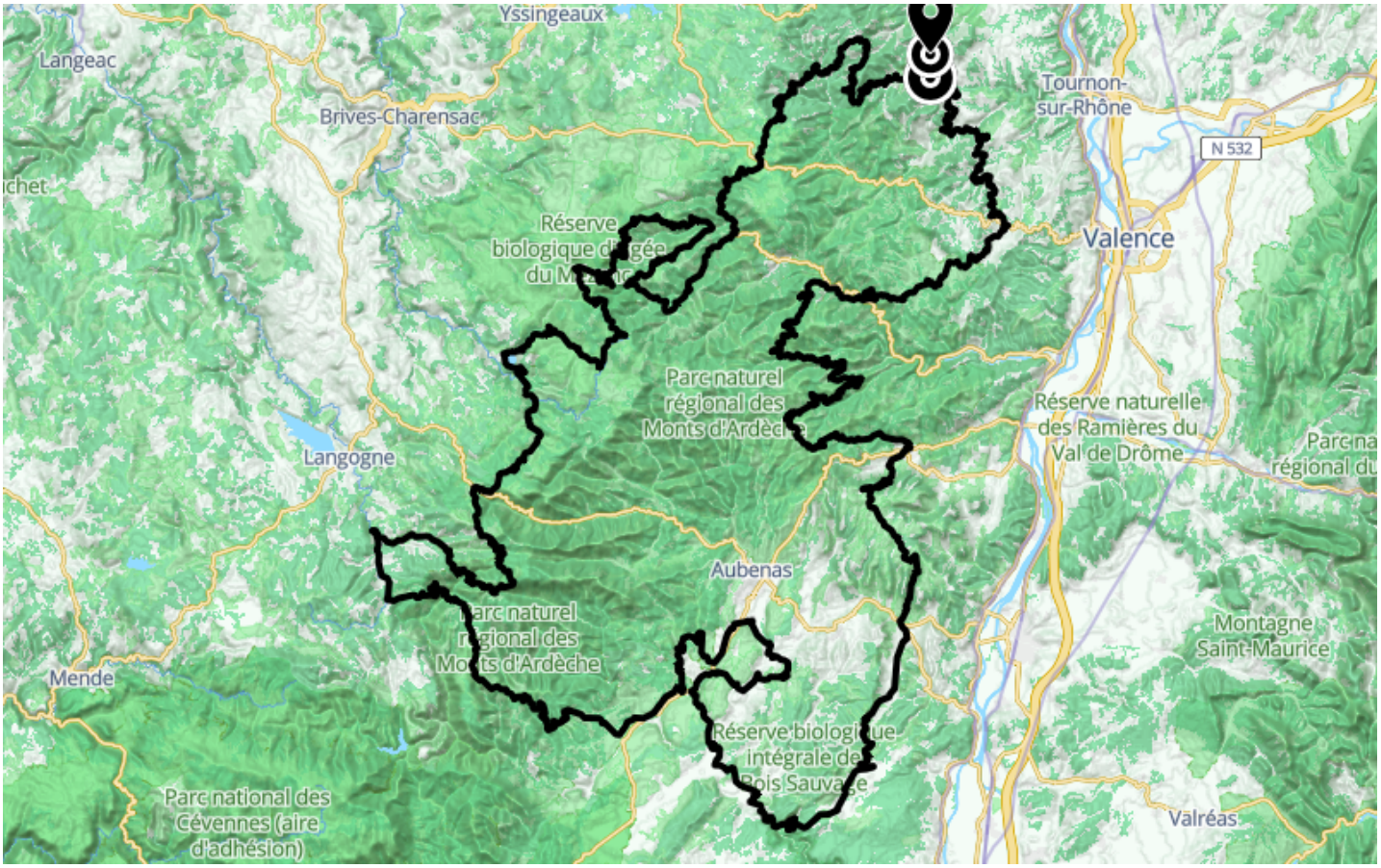

Descriptif

Un itinéraire évoluant entre le granite volcanique et le calcaire méditerranéen, entre sapin, pin, oliviers, lavande, vigne et chant des cigales. Un contraste saisissant depuis les ocres du sud jusqu'aux gris basaltiques de la montagne. Une boucle technique où il faut réserver quelques étapes dans les villages la jalonnant tels que Balazuc et Voguë.

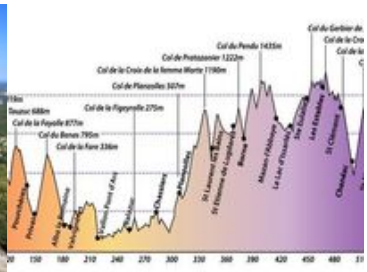

Agence Développement Touristique de l'Ardèche
Pôle Bésignoles, 6 Rte des Mines, 07000 Privas
+33475640466

Retrouvez ce parcours et bien d'autres
sur l'application mobile **Loopi - balades & GPS**

Télécharger dans l'App Store

DISPONIBLE SUR Google Play