

# Grande Traversée de l'Ardèche VTT Etape 6 de Les Vans à Vallon Pont d'Arc

● Moyenne

🚲 VTT à assistance électrique

🕒 3 h

↔ 34.8 km

📍 **Départ** 8 Place Henri Thibon  
07140, Les Vans

📍 **Arrivée** 5 a à e Route de la Bironne  
07150, Salavas

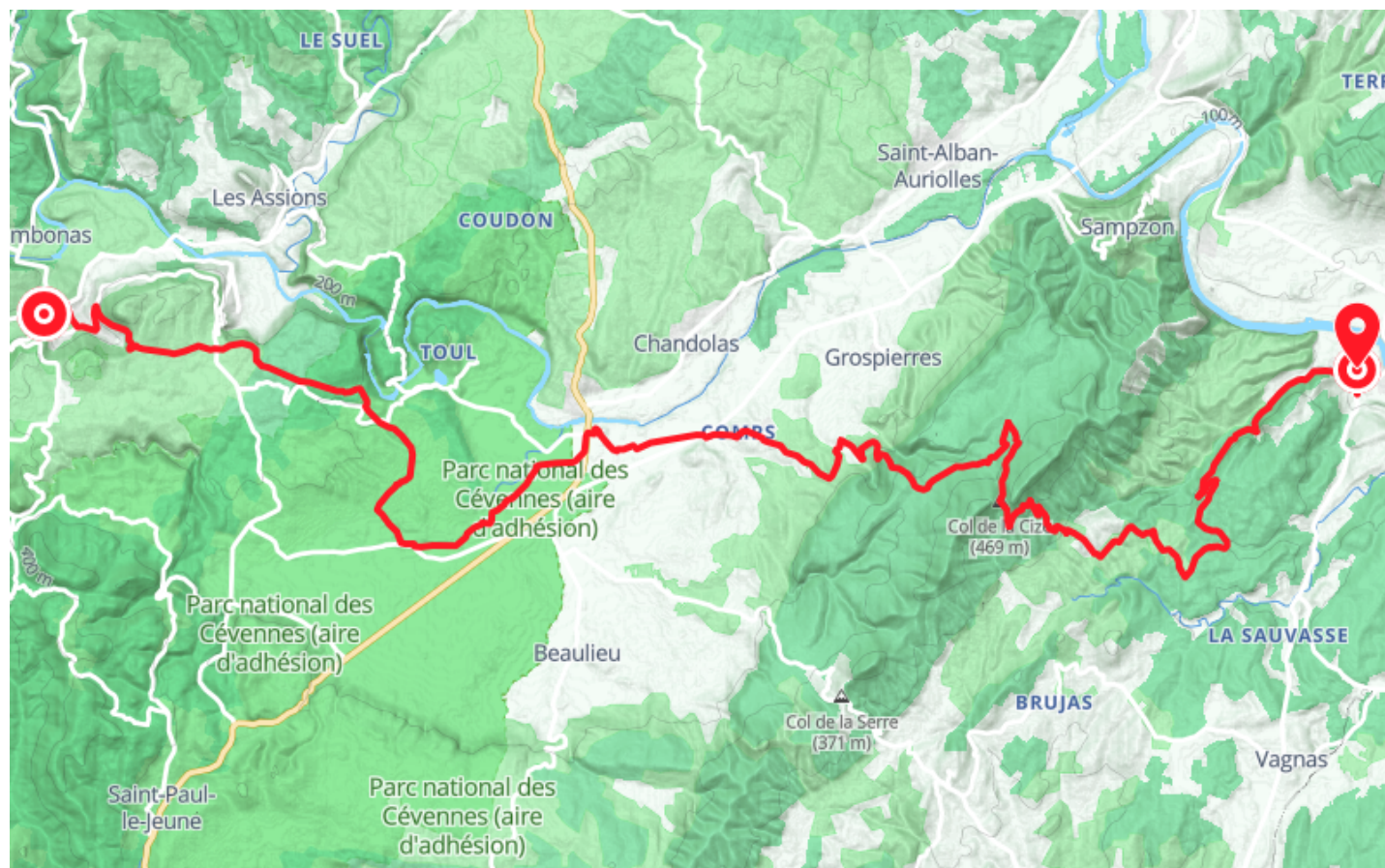

## Descriptif

Depuis les Vans, pédaler jusqu'au bois de Paiolive, bois magique, dédale rocheux aux sculptures naturelles aux noms évocateurs tels ours, lion ou encore éléphant. Moment de répit en traversant la plaine de Jalès jusqu'à la source de Font Vive, une somptueuse résurgence vauclusienne. Cette portion de l'étape de la GTA VTT devient alors plus sportive pour rejoindre le col de la Cize et vous offrir de superbes points de vue bien mérités avant de plonger sur Salavas pour rejoindre Vallon-Pont-d'Arc, porte d'entrée des gorges de l'Ardèche.

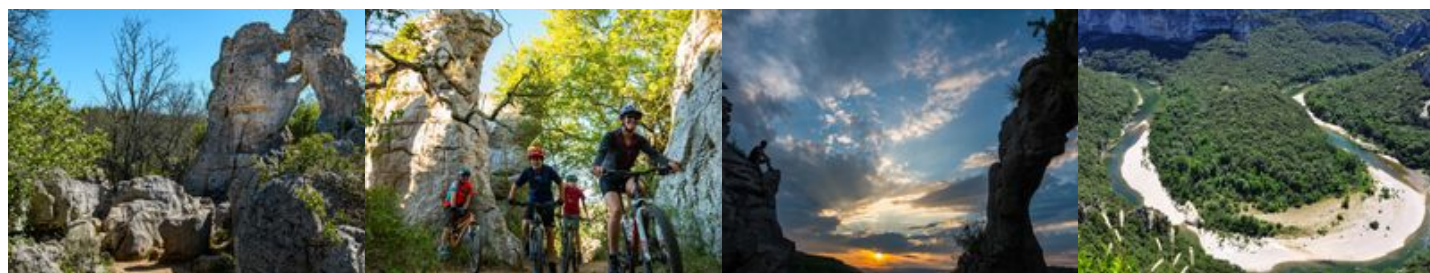

## Difficultés particulières

Suivre le GR4 jusqu'au Plot de la Molle puis prendre plein sud l'ascension qui, malgré quelques courts replats, reste longue et difficile pour rejoindre le col de la Cize. La descente se fait au début par un chemin pierreux et technique vite délaissé par un sentier, un chemin de terre et enfin un chemin carrossable jusqu'à Salavas.

## Agence Développement Touristique de l'Ardèche

Pôle Bésignoles, 6 Rte des Mines, 07000 Privas

+33475640466

<https://www.ardeche-guide.com>



Retrouvez ce parcours et bien d'autres  
sur l'application mobile **Loopi - balades & GPS**

